

ANALYSRAPPORT Stenmaterial

Side 1 af 1

Leverandør Nymølle Stenindustrier A/S Østre Hedevej 2 4000 Roskilde	Varedeklaration NY21-1 Produkt Ærtesten 8-16mm	Dato for prøveudtagning 19-05-2020 Modtaget den 20-05-2020 Reference nr	Prøve start 20-05-2020 Prøve slut 25-05-2020 ID nr
Produktionssted Hedehusene Grusgrav Vestre Hedevej 11 4000 Roskilde	Produktbetegnelse	Prøve udtaget	Mærkning
	Objekt	Udtaget af Hans	

Egenskab / prøvningsmetode	Værdi	Min værdi	Max værdi
EN 933-1 Kornstørrelsesfordeling EN933-1 Tørsigtning			

Kornstørrelsesfordeling

gnf.%

D60	11,992	D50	10,976	D60/D10 (U-tal)	1,5
D10	8,149				

 Min- Max- Forv. Sigte-
værdi værdi værdi serie

100	32
100	22,4
95	16
53	11,2
8	8
3	5,6
2	4
2	2
2	1
1	0,5
1	0,25
1	0,125
0,3	0,063

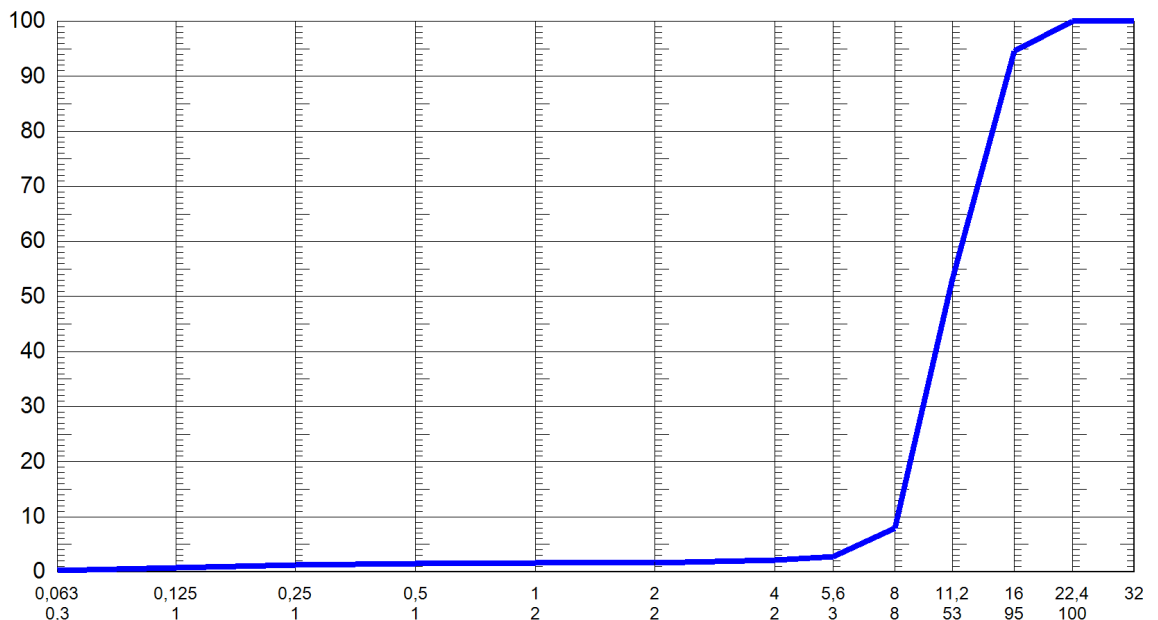
 Sigt (mm)
målt gnf. %

Bemærkning

 Sted og dato
04-06-2020

Hans Pauli Joensen, Laboratorieleder
 Elektronisk signatur