

ANALYSRAPPORT Stenmaterial

Side 1 af 1

Leverandør Nymølle Stenindustrier A/S Langagervej 1 5220 Odense SØ	Varedeklaration 9150-2 Produkt Stenmel 0/4 mm	Dato for prøveudtagning 30-08-2018 Modtaget den 03-09-2018 Reference nr	Prøve start 03-09-2018 Prøve slut 04-09-2018 ID nr
Produktionssted Glesborg Grusgrav Kastbjergvej 9A 8585 Glesborg	Produktbetegnelse ASFALT Objekt	Prøve udtaget Udtaget af Jan	Mærkning

Egenskab / prøvningsmetode	Værdi	Min værdi	Max værdi
EN 933-1 Kornstørrelsesfordeling EN933-1 Tørsigtning EN933-1 Vand (%)	2,2		

Kornstørrelsesfordeling

D60	1,132	D50	0,786	D60/D10 (U-tal)	16,1
D10	0,070				

Min- værdi Max- værdi Forv. værdi Sigte- serie

100	100	100	8
98	100	100	5,6
92	99	99	4
73	93	79	2
48	68	57	1
30	50	40	0,5
16	36	27	0,25
11	21	16	0,125
6,0	12,0	9,2	0,063

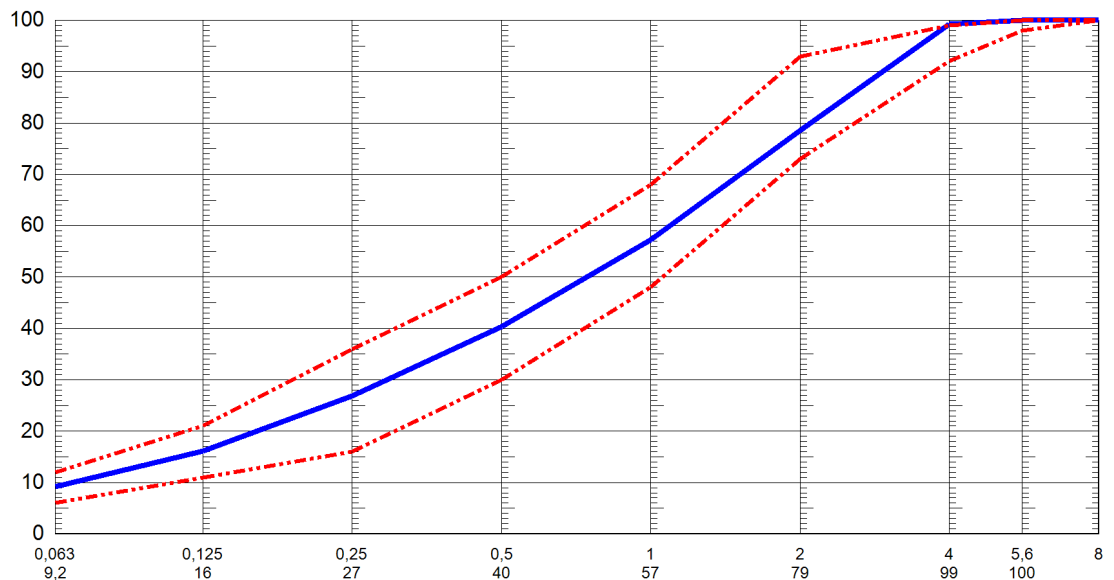

Bemærkninger

Sted og dato

Odense 04-09-2018
Charlotte Sørensen, Laborant

Elektronisk signatur