

**ANALYSRAPPORT**

Side 1 af 1

Leverandør <b>Nymølle Stenindustrier A/S</b> Øster Hedevej 2 4000 Roskilde	Varedeklaration <b>7212-1</b> Produkt <b>BS kv. I</b>	Dato for prøveudtagning <b>03-05-2022</b> Modtaget den <b>04-05-2022</b> Reference nr	Prøve start <b>06-05-2022</b> Prøve slut <b>09-05-2022</b> ID nr
Produktionssted <b>Bjørnkjær Grusgrav</b> Viborgvej 328 7830 Vinderup	Produktbetegnelse <b>VEJMATERIALE</b> Objekt	Prøve udtaget  Udtaget af <b>Martin</b>	Mærkning

Egenskab / prøvningsmetode	Værdi	Min værdi	Max værdi
EN 933-1 Kornstørrelsesfordeling Udvaskning og sigtning Vand (%)	6,1		
EN 933-9 Methylenblå	<=2,5		2,5

**Kornstørrelsesfordeling**

gnf.%

 D60 0,532    D50 0,441    D60/D10 (U-tal) 3,6  
 D10 0,150

 Min- Max- Målt Sigte-  
værdi værdi værdi serie

100	16
100	11,2
100	8
98	5,6
96	4
91	2
83	1
58	0,5
23	0,25
7	0,125
5,0	3,3
	0,063

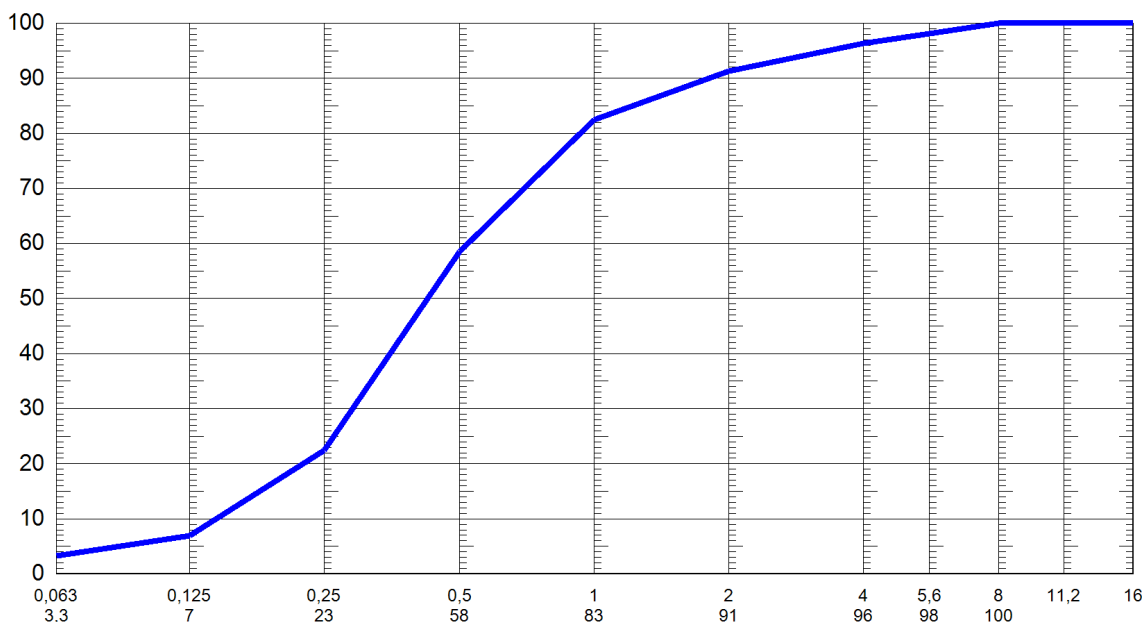
 Sigt (mm)  
målt gnf. %

Bemærkning

Sted og dato

**Odense 09-05-2022**
**Lise Blessing, Laborant**