

**ANALYSRAPPORT**

Side 1 af 1

Leverandør <b>Nymølle Stenindustrier A/S</b> Øster Hedevej 2 4000 Roskilde	Varedeklaration <b>1204-4</b> Produkt <b>Filtergrus</b>	Dato for prøveudtagning <b>25-05-2020</b> Modtaget den <b>27-05-2020</b> Reference nr	Prøve start <b>27-05-2020</b> Prøve slut <b>28-05-2020</b> ID nr
Produktionssted <b>Skallebjerg Grusgrav</b> Skallebjergvej Hårby	Produktbetegnelse <b>Filtergrus</b> Objekt	Prøve udtaget	Mærkning
		Udtaget af <b>Brian</b>	

Egenskab / prøvningsmetode	Værdi	Min værdi	Max værdi
EN 933-1 Kornstørrelsesfordeling EN933-1 Udvaskning og sigtning EN933-1 Vand (%)	7,5		

**Kornstørrelsesfordeling**

gnf.%

D60	4,082	D50	2,125	D60/D10 (U-tal)	20,5
D10	0,199				

Min-værdi	Max-værdi	Forv. værdi	Sigte-serie
-----------	-----------	-------------	-------------

100	100	100	16
100	100	100	11,2
85	99	99	8
		84	5,6
50	72	59	4
38	60	49	2
		44	1
25	35	35	0,5
		16	0,25
		2	0,125
0,0	7,0	0,3	0,063

Sigt (mm)	0,063	0,125	0,25	0,5	1	2	4	5,6	8	11,2	16
målt gnf. %	0,3	2	16	35	44	49	59	84	99	100	

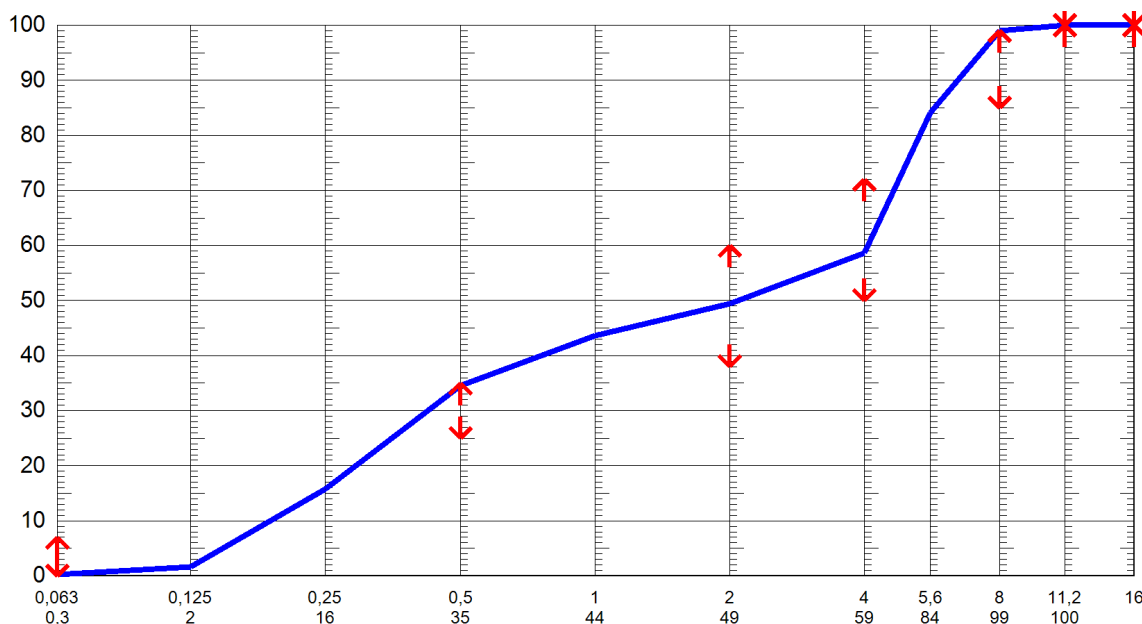

Bemærkning

Sted og dato

**Odense 28-05-2020**
**Lise Blessing, Laborant**