

ANALYSRAPPORT

Side 1 af 1

Leverandør Nymølle Stenindustrier A/S Øster Hedevej 2 4000 Roskilde	Varedeklaration 2303-2 Produkt BS II: GU, OC75, UF9	Dato for prøveudtagning 23-11-2020 Modtaget den 23-11-2020 Reference nr	Prøve start 24-11-2020 Prøve slut 25-11-2020 ID nr
Produktionssted Sdr. Næså Grusgrav Ibjergvej, Sdr. Næså 5792 Årslev	Produktbetegnelse	Prøve udtaget	Mærkning
	Objekt	Udtaget af CS	

Egenskab / prøvningsmetode	Værdi	Min værdi	Max værdi
EN 933-1 Kornstørrelsesfordeling Udvaskning og sigtning Vand (%)	6,0		

Kornstørrelsesfordeling

 D60 0,962 D50 0,792 D60/D10 (U-tal) 3,8
 D10 0,251

gnf.%

 Min- Max- Målt Sigte-
værdi værdi værdi serie

100	63
100	45
100	31,5
100	22,4
100	16
100	11,2
99	8
95	5,6
89	4
78	2
62	1
33	0,5
10	0,25
4	0,125
0,0	0,063

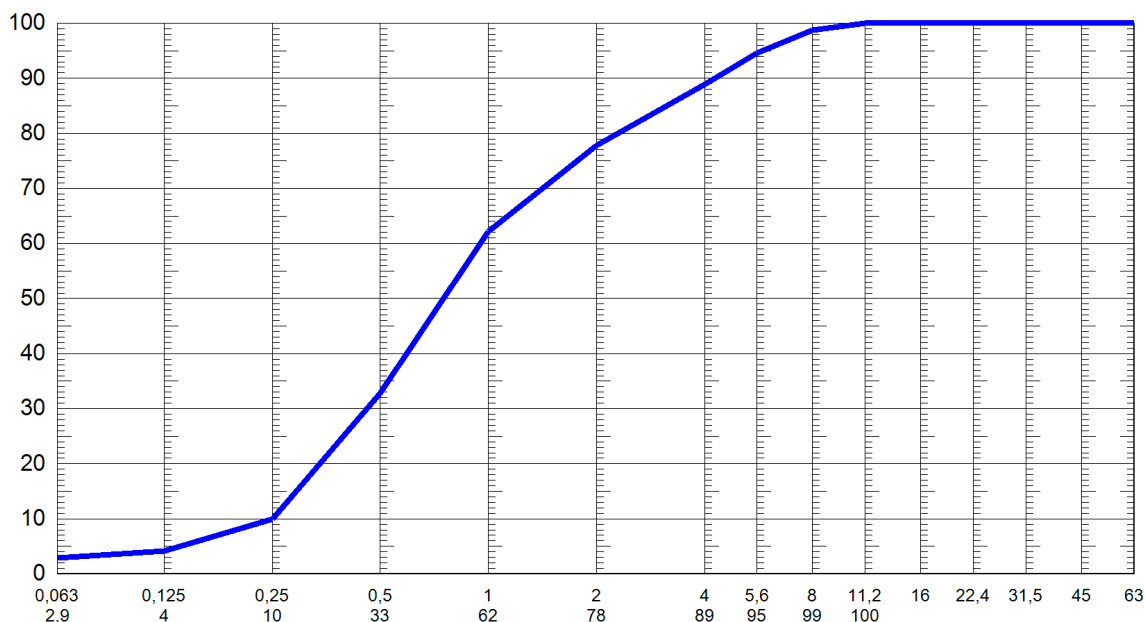

Bemærkning

Sted og dato

Odense 25-11-2020
Lise Blessing, Laborant